

แบบรายงานโครงการถังขยะเปียก ลดโลกร้อน ประจำปี 2568

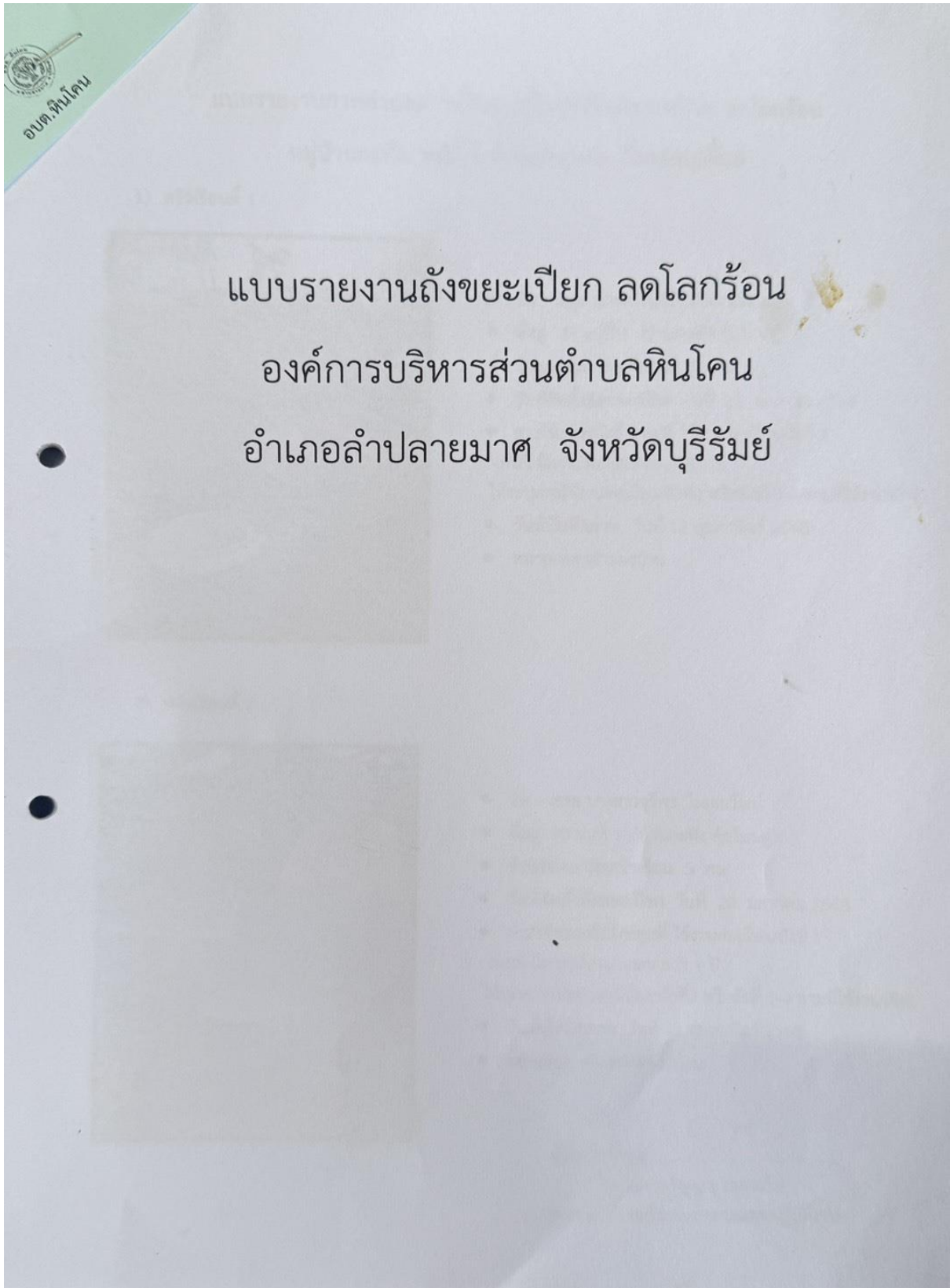

แบบรายงานภาพถ่ายสมาชิกในครัวเรือนคู่กับถังขยะเปียก ลดโลกร้อน

หมู่บ้านกะทิง หมู่ที่ 1 ตำบลหินโคน จังหวัดบุรีรัมย์

1) ครัวเรือนที่ 1



- ชื่อ - สกุล นางสาวอุทัย ผาด่านแก้ว
- ที่อยู่ 23 หมู่ที่ 1 (บ้านกะทิง คุ่มโนนคู่)
- จำนวนสมาชิกครัวเรือน 4 คน
- วันที่ติดตั้งถังขยะเปียก วันที่ 20 มกราคม 2568
- การใช้งาน/ถังที่/หลุมที่ ใช้งานต่อเนื่อง/ถังที่ 1
(กรณี มีการใช้มานานมากกว่า 1 ปี
ให้ระบุการใช้งานต่อเนื่อง/ถังที่2 หรือถังที่ 3-4 ตามที่ใช้งานจริง)
- วันที่บันทึกภาพ วันที่ 18 กุมภาพันธ์ 2568
- หมายเหตุ เจ้าของบ้าน

2) ครัวเรือนที่ 2



- ชื่อ - สกุล นางสาวจรีพร โสมณวัฒน์
- ที่อยู่ 80 หมู่ที่ 1 (บ้านกะทิง คุ่มโนนคู่)
- จำนวนสมาชิกครัวเรือน 5 คน
- วันที่ติดตั้งถังขยะเปียก วันที่ 20 มกราคม 2568
- การใช้งาน/ถังที่/หลุมที่ ใช้งานต่อเนื่อง/ถังที่ 1
(กรณี มีการใช้มานานมากกว่า 1 ปี
ให้ระบุการใช้งานต่อเนื่อง/ถังที่2 หรือถังที่ 3-4 ตามที่ใช้งานจริง)
- วันที่บันทึกภาพ วันที่ 18 กุมภาพันธ์ 2568
- หมายเหตุ เป็นสมาชิกในบ้าน

ผู้จัดเก็บข้อมูล.....

(นางสาววรัญญา กองแก้ว)

ตำแหน่ง เจ้าหน้าที่งานสาธารณสุขปฏิบัติงาน

แบบรายงานภาพถ่ายสมาชิกในครัวเรือนคู่กับถังขยะเปียก ลดโลกร้อน

หมู่บ้าน กะทิง หมู่ที่ 1 ตำบลหินโคน จังหวัดบุรีรัมย์

3) ครัวเรือนที่ 3



- ชื่อ - สกุล นางสาวหนูจันทร์ สำอางค์
- ที่อยู่ 42 หมู่ที่ 1 (บ้านกะทิง คุ่มโนนดู)
- จำนวนสมาชิกครัวเรือน 1 คน
- วันที่ติดตั้งถังขยะเปียก วันที่ 20 มกราคม 2568
- การใช้งาน/ถังที่/หลุมที่ ใช้งานต่อเนื่อง/ถังที่ 1
(กรณี มีการใช้นานมากกว่า 1 ปี
ให้ระบุการใช้งานต่อเนื่อง/ถังที่2 หรือถังที่ 3-4 ตามที่ใช้งานจริง)
- วันที่บันทึกภาพ วันที่ 18 กุมภาพันธ์ 2568
- หมายเหตุ เจ้าของบ้าน

4) ครัวเรือนที่ 4



- ชื่อ - สกุล นางวันนา สมบุญสี
- ที่อยู่ 176 หมู่ที่ 1 (บ้านกะทิง คุ่มโนนดู)
- จำนวนสมาชิกครัวเรือน 4 คน
- วันที่ติดตั้งถังขยะเปียก วันที่ 20 มกราคม 2568
- การใช้งาน/ถังที่/หลุมที่ ใช้งานต่อเนื่อง/ถังที่ 1
(กรณี มีการใช้นานมากกว่า 1 ปี
ให้ระบุการใช้งานต่อเนื่อง/ถังที่2 หรือถังที่ 3-4 ตามที่ใช้งานจริง)
- วันที่บันทึกภาพ วันที่ 18 กุมภาพันธ์ 2568
- หมายเหตุ เป็นสมาชิกในบ้าน

ผู้จัดเก็บข้อมูล.....

(นางสาววรัญญา กองแก้ว)

ตำแหน่ง เจ้าพนักงานสาธารณสุขปฏิบัติงาน

แบบรายงานภาพถ่ายสมาชิกในครัวเรือนคู่กับถังขยะเปียก ลดโลกร้อน

หมู่บ้าน กะทิง หมู่ที่ 1 ตำบลหินโคน จังหวัดบุรีรัมย์

5) ครัวเรือนที่ 5



- ชื่อ - สกุล เด็กหญิงสุภาภรณ์ ชำนาญจิต
- ที่อยู่ 157 หมู่ที่ 1 (บ้านกะทิง คุ่มโนนตุ)
- จำนวนสมาชิกครัวเรือน 4 คน
- วันที่ติดตั้งถังขยะเปียก วันที่ 20 มกราคม 2568
- การใช้งาน/ถังที่/หลุมที่ ใช้งานต่อเนื่อง/ถังที่ 1
(กรณี มีการใช้มานานมากกว่า 1 ปี
ให้ระบุการใช้งานต่อเนื่อง/ถังที่2 หรือถังที่ 3-4 ตามที่ใช้งานจริง)
- วันที่บันทึกภาพ วันที่ 18 กุมภาพันธ์ 2568
- หมายเหตุ เป็นสมาชิกในบ้าน

ผู้จัดเก็บข้อมูล.....

(นางสาววรัญญา กองแก้ว)

ตำแหน่ง เจ้าหน้าที่งานสาธารณสุขปฏิบัติงาน

แบบรายงานภาพถ่ายสมาชิกในครัวเรือนคู่กับถึงขยะเปียก ลดโลกร้อน
หมู่บ้าน ตะขบ หมู่ที่ 4 ตำบลหินโคน จังหวัดบุรีรัมย์

6) ครัวเรือนที่ 6



- ชื่อ - สกุล นายลิ กรงรัมย์
- ที่อยู่ 20/1 หมู่ที่ 4 (บ้านตะขบ)
- จำนวนสมาชิกครัวเรือน 3 คน
- วันที่ติดตั้งถังขยะเปียก วันที่ 20 มกราคม 2568
- การใช้งาน/ถังที่/หลุมที่ ใช้งานต่อเนื่อง/ถังที่ 1
(กรณี มีการใช้มานานมากกว่า 1 ปี
ให้ระบุการใช้งานต่อเนื่อง/ถังที่2 หรือถังที่ 3-4 ตามที่ใช้งานจริง)
- วันที่บันทึกภาพ วันที่ 18 กุมภาพันธ์ 2568
- หมายเหตุ เจ้าของบ้าน

7) ครัวเรือนที่ 7



- ชื่อ - สกุล นายประสพโชค แจ้งจันทร์
- ที่อยู่ 4/4 หมู่ที่ 4 (บ้านตะขบ)
- จำนวนสมาชิกครัวเรือน 3 คน
- วันที่ติดตั้งถังขยะเปียก วันที่ 20 มกราคม 2568
- การใช้งาน/ถังที่/หลุมที่ ใช้งานต่อเนื่อง/ถังที่ 1
(กรณี มีการใช้มานานมากกว่า 1 ปี
ให้ระบุการใช้งานต่อเนื่อง/ถังที่2 หรือถังที่ 3-4 ตามที่ใช้งานจริง)
- วันที่บันทึกภาพ วันที่ 18 กุมภาพันธ์ 2568
- หมายเหตุ เจ้าของบ้าน

ผู้จัดเก็บข้อมูล.....

(นางสาววิมลญา กองแก้ว)

ตำแหน่ง เจ้าหน้าที่งานสาธารณสุขปฏิบัติงาน

แบบรายงานภาพถ่ายสมาชิกในครัวเรือนคู่กับถังขยะเปียก ลดโลกร้อน
หมู่บ้าน ตะขบ หมู่ที่ 4 ตำบลหินโคน จังหวัดบุรีรัมย์

8) ครัวเรือนที่ 8



- ชื่อ - สกุล นายศักดิ์รินทร์ กองสูงเนิน
- ที่อยู่ 173 หมู่ที่ 4 (บ้านตะขบ)
- จำนวนสมาชิกครัวเรือน 4 คน
- วันที่ติดตั้งถังขยะเปียก วันที่ 20 มกราคม 2568
- การใช้งาน/ถังที่/หลุมที่ ใช้งานต่อเนื่อง/ถังที่ 1
(กรณี มีการใช้มานานมากกว่า 1 ปี
ให้ระบุการใช้งานต่อเนื่อง/ถังที่2 หรือถังที่ 3-4 ตามที่ใช้งานจริง)
- วันที่บันทึกภาพ วันที่ 18 กุมภาพันธ์ 2568
- หมายเหตุ เป็นสมาชิกในบ้าน

ผู้จัดเก็บข้อมูล.....

(นางสาวรัฐญา กองแก้ว)

ตำแหน่ง เจ้าหน้าที่งานสาธารณสุขปฏิบัติงาน

แบบรายงานภาพถ่ายสมาชิกในครัวเรือนคู่กับถังขยะเปียก ลดโลกร้อน
หมู่บ้าน โนนตะครอง หมู่ที่ 5 ตำบลหินโคน จังหวัดบุรีรัมย์

9) ครัวเรือนที่ 9



- ชื่อ - สกุล นางสาวศิริวรรณ ทิพสงคราม
- ที่อยู่ 91 หมู่ที่ 5 (บ้านโนนตะครอง)
- จำนวนสมาชิกครัวเรือน 1 คน
- วันที่ติดตั้งถังขยะเปียก วันที่ 20 มกราคม 2568
- การใช้งาน/ถังที่/หลุมที่ ใช้งานต่อเนื่อง/ถังที่ 1
(กรณี มีการใช้มานานมากกว่า 1 ปี
ให้ระบุการใช้งานต่อเนื่อง/ถังที่2 หรือถังที่ 3-4 ตามที่ใช้งานจริง)
- วันที่บันทึกภาพ วันที่ 18 กุมภาพันธ์ 2568
- หมายเหตุ เจ้าของบ้าน

10) ครัวเรือนที่ 10

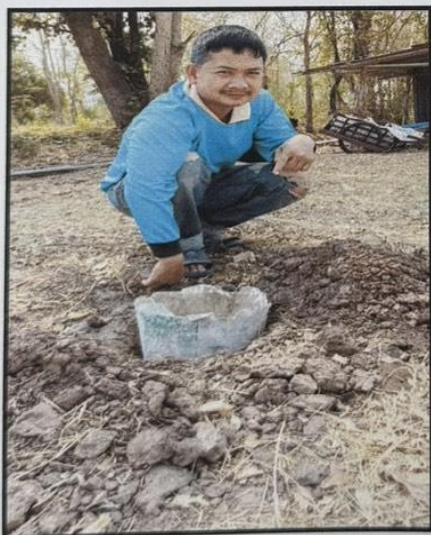

- ชื่อ - สกุล นายเกรียงไกร พิเศษ
- ที่อยู่ 127 หมู่ที่ 5 (บ้านโนนตะครอง)
- จำนวนสมาชิกครัวเรือน 3 คน
- วันที่ติดตั้งถังขยะเปียก วันที่ 20 มกราคม 2568
- การใช้งาน/ถังที่/หลุมที่ ใช้งานต่อเนื่อง/ถังที่ 1
(กรณี มีการใช้มานานมากกว่า 1 ปี
ให้ระบุการใช้งานต่อเนื่อง/ถังที่2 หรือถังที่ 3-4 ตามที่ใช้งานจริง)
- วันที่บันทึกภาพ วันที่ 18 กุมภาพันธ์ 2568
- หมายเหตุ เจ้าของบ้าน

ผู้จัดเก็บข้อมูล.....

(นางสาววิรัชญา กองแก้ว)

ตำแหน่ง เจ้าหน้าที่งานสาธารณสุขปฏิบัติงาน

แบบรายงานภาพถ่ายสมาชิกในครัวเรือนคู่กับถังขยะเปียก ลดโลกร้อน
หมู่บ้าน โนนตะครอง หมู่ที่ 5 ตำบลหินโคน จังหวัดบุรีรัมย์

11) ครัวเรือนที่ 11

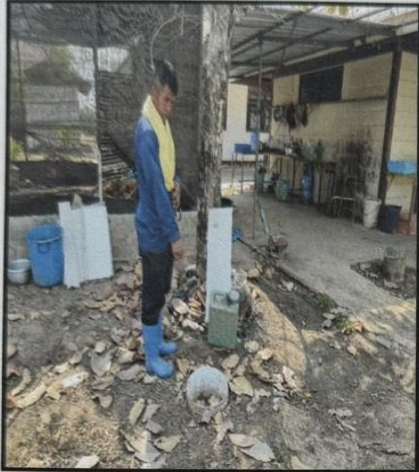

- ชื่อ - สกุล นายบุญร่วม แป้นเงิน
- ที่อยู่ 102 หมู่ที่ 5 (บ้านโนนตะครอง)
- จำนวนสมาชิกครัวเรือน 3 คน
- วันที่ติดตั้งถังขยะเปียก วันที่ 20 มกราคม 2568
- การใช้งาน/ถังที่/หลุมที่ ใช้งานครั้งแรก/ถังที่ 1
(กรณี มีการใช้มานานมากกว่า 1 ปี
ให้ระบุการใช้งานต่อเนื่อง/ถังที่2 หรือถังที่ 3-4 ตามที่ใช้งานจริง)
- วันที่บันทึกภาพ วันที่ 18 กุมภาพันธ์ 2568
- หมายเหตุ เจ้าของบ้าน

12) ครัวเรือนที่ 12



- ชื่อ - สกุล นายประสิทธิ์ หมั่นสนาม
- ที่อยู่ 83 หมู่ที่ 5 (บ้านโนนตะครอง)
- จำนวนสมาชิกครัวเรือน 3 คน
- วันที่ติดตั้งถังขยะเปียก วันที่ 20 มกราคม 2568
- การใช้งาน/ถังที่/หลุมที่ ใช้งานครั้งแรก/ถังที่ 1
(กรณี มีการใช้มานานมากกว่า 1 ปี
ให้ระบุการใช้งานต่อเนื่อง/ถังที่2 หรือถังที่ 3-4 ตามที่ใช้งานจริง)
- วันที่บันทึกภาพ วันที่ 18 กุมภาพันธ์ 2568
- หมายเหตุ เป็นสมาชิกในบ้าน

ผู้จัดเก็บข้อมูล.....

(นางสาววิมลญา กองแก้ว)

ตำแหน่ง เจ้าหน้าที่งานสาธารณสุขปฏิบัติงาน

แบบรายงานภาพถ่ายสมาชิกในครัวเรือนคู่กับถังขยะเปียก ลดโลกร้อน
หมู่บ้าน โนนตะครอง หมู่ที่ 5 ตำบลหินโคน จังหวัดบุรีรัมย์

13) ครัวเรือนที่ 13



- ชื่อ - สกุล นางฮวย ทิพสงคราม
- ที่อยู่ 53 หมู่ที่ 5 (บ้านโนนตะครอง)
- จำนวนสมาชิกครัวเรือน 3 คน
- วันที่ติดตั้งถังขยะเปียก วันที่ 20 มกราคม 2568
- การใช้งาน/ถังที่/หลุมที่ ใช้งานครั้งแรก/ถังที่ 1
(กรณี มีการใช้มานานมากกว่า 1 ปี
ให้ระบุการใช้งานต่อเนื่อง/ถังที่2 หรือถังที่ 3-4 ตามที่ใช้งานจริง)
- วันที่บันทึกภาพ วันที่ 18 กุมภาพันธ์ 2568
- หมายเหตุ เจ้าของบ้าน

14) ครัวเรือนที่ 14



- ชื่อ - สกุล นางรำไพ พรหมแก้ว
- ที่อยู่ 19 หมู่ที่ 5 (บ้านโนนตะครอง)
- จำนวนสมาชิกครัวเรือน 6 คน
- วันที่ติดตั้งถังขยะเปียก วันที่ 20 มกราคม 2568
- การใช้งาน/ถังที่/หลุมที่ ใช้งานครั้งแรก/ถังที่ 1
(กรณี มีการใช้มานานมากกว่า 1 ปี
ให้ระบุการใช้งานต่อเนื่อง/ถังที่2 หรือถังที่ 3-4 ตามที่ใช้งานจริง)
- วันที่บันทึกภาพ วันที่ 18 กุมภาพันธ์ 2568
- หมายเหตุ เจ้าของบ้าน

ผู้จัดเก็บข้อมูล.....

(นางสาววรรณญา กองแก้ว)

ตำแหน่ง เจ้าหน้าที่งานสาธารณสุขปฏิบัติงาน

แบบรายงานภาพถ่ายสมาชิกในครัวเรือนคู่กับถังขยะเปียก ลดโลกร้อน
หมู่บ้าน โนนตะครอง หมู่ที่ 5 ตำบลหินโคน จังหวัดบุรีรัมย์

15) ครัวเรือนที่ 15



- ชื่อ - สกุล นางบุญโฮม พงษ์พานิช
- ที่อยู่ 30 หมู่ที่ 5 (บ้านโนนตะครอง)
- จำนวนสมาชิกครัวเรือน 4 คน
- วันที่ติดตั้งถังขยะเปียก วันที่ 20 มกราคม 2568
- การใช้งาน/ถังที่/หลุมที่ ใช้งานครั้งแรก/ถังที่ 1
(กรณี มีการใช้มานานมากกว่า 1 ปี
ให้ระบุการใช้งานต่อเนื่อง/ถังที่2 หรือถังที่ 3-4 ตามที่ใช้งานจริง)
- วันที่บันทึกภาพ วันที่ 17 กุมภาพันธ์ 2568
- หมายเหตุ เจ้าของบ้าน

16) ครัวเรือนที่ 16



- ชื่อ - สกุล นายจำรัส ลินธรัมย์
- ที่อยู่ 52 หมู่ที่ 5 (บ้านโนนตะครอง)
- จำนวนสมาชิกครัวเรือน 6 คน
- วันที่ติดตั้งถังขยะเปียก วันที่ 20 มกราคม 2568
- การใช้งาน/ถังที่/หลุมที่ ใช้งานครั้งแรก/ถังที่ 1
(กรณี มีการใช้มานานมากกว่า 1 ปี
ให้ระบุการใช้งานต่อเนื่อง/ถังที่2 หรือถังที่ 3-4 ตามที่ใช้งานจริง)
- วันที่บันทึกภาพ วันที่ 17 กุมภาพันธ์ 2568
- หมายเหตุ เป็นสมาชิกในบ้าน

ผู้จัดเก็บข้อมูล.....

(นางสาววรัญญา กองแก้ว)

ตำแหน่ง เจ้าหน้าที่งานสาธารณสุขปฏิบัติงาน

แบบรายงานภาพถ่ายสมาชิกในครัวเรือนคู่กับถังขยะเปียก ลดโลกร้อน
หมู่บ้าน โนนตะครอง หมู่ที่ 5 ตำบลหินโคน จังหวัดบุรีรัมย์

17) ครัวเรือนที่ 17



- ชื่อ - สกุล นายสุรียนต์ ละหุโท
- ที่อยู่ 72 หมู่ที่ 5 (บ้านโนนตะครอง)
- จำนวนสมาชิกครัวเรือน 3 คน
- วันที่ติดตั้งถังขยะเปียก วันที่ 20 มกราคม 2568
- การใช้งาน/ถังที่/หลุมที่ ใช้งานครั้งแรก/ถังที่ 1
(กรณี มีการใช้มานานมากกว่า 1 ปี
ให้ระบุการใช้งานต่อเนื่อง/ถังที่2 หรือถังที่ 3-4 ตามที่ใช้งานจริง)
- วันที่บันทึกภาพ วันที่ 17 กุมภาพันธ์ 2568
- หมายเหตุ เจ้าของบ้าน

18) ครัวเรือนที่ 18

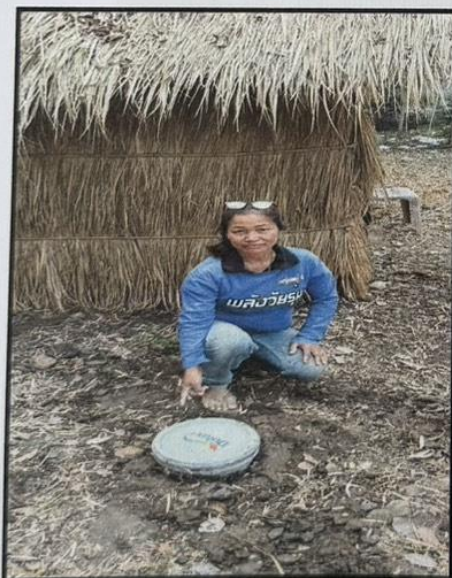

- ชื่อ - สกุล นางนาลอน เพชรพูน
- ที่อยู่ 16 หมู่ที่ 5 (บ้านโนนตะครอง)
- จำนวนสมาชิกครัวเรือน 5 คน
- วันที่ติดตั้งถังขยะเปียก วันที่ 20 มกราคม 2568
- การใช้งาน/ถังที่/หลุมที่ ใช้งานครั้งแรก/ถังที่ 1
(กรณี มีการใช้มานานมากกว่า 1 ปี
ให้ระบุการใช้งานต่อเนื่อง/ถังที่2 หรือถังที่ 3-4 ตามที่ใช้งานจริง)
- วันที่บันทึกภาพ วันที่ 17 กุมภาพันธ์ 2568
- หมายเหตุ เจ้าของบ้าน

ผู้จัดเก็บข้อมูล.....

(นางสาวรวิญญา กองแก้ว)

ตำแหน่ง เจ้าหน้าที่งานสาธารณสุขปฏิบัติงาน

แบบรายงานภาพถ่ายสมาชิกในครัวเรือนคู่กับถังขยะเปียก ลดโลกร้อน
หมู่บ้าน โนนตะครอง หมู่ที่ 5 ตำบลหินโคน จังหวัดบุรีรัมย์

19) ครัวเรือนที่ 19



- ชื่อ - สกุล นางประภัสสร หอมจันทร์
- ที่อยู่ 42 หมู่ที่ 5 (บ้านโนนตะครอง)
- จำนวนสมาชิกครัวเรือน 5 คน
- วันที่ติดตั้งถังขยะเปียก วันที่ 20 มกราคม 2568
- การใช้งาน/ถังที่/หลุมที่ ใช้งานครั้งแรก/ถังที่ 1
(กรณี มีการใช้มานานมากกว่า 1 ปี
ให้ระบุการใช้งานต่อเนื่อง/ถังที่2 หรือถังที่ 3-4 ตามที่ใช้งานจริง)
- วันที่บันทึกภาพ วันที่ 17 กุมภาพันธ์ 2568
- หมายเหตุ เจ้าของบ้าน

20) ครัวเรือนที่ 20



- ชื่อ - สกุล นางละเอียด แม้นรัมย์
- ที่อยู่ 82 หมู่ที่ 5 (บ้านโนนตะครอง)
- จำนวนสมาชิกครัวเรือน 4 คน
- วันที่ติดตั้งถังขยะเปียก วันที่ 20 มกราคม 2568
- การใช้งาน/ถังที่/หลุมที่ ใช้งานครั้งแรก/ถังที่ 1
(กรณี มีการใช้มานานมากกว่า 1 ปี
ให้ระบุการใช้งานต่อเนื่อง/ถังที่2 หรือถังที่ 3-4 ตามที่ใช้งานจริง)
- วันที่บันทึกภาพ วันที่ 17 กุมภาพันธ์ 2568
- หมายเหตุ เจ้าของบ้าน

ผู้จัดเก็บข้อมูล.....

(นางสาววรัญญา กองแก้ว)

ตำแหน่ง เจ้าหน้าที่งานสาธารณสุขปฏิบัติงาน

แบบรายงานภาพถ่ายสมาชิกในครัวเรือนคู่กับถังขยะเปียก ลดโลกร้อน
หมู่บ้าน โนนตะครอง หมู่ที่ 5 ตำบลหินโคน จังหวัดบุรีรัมย์

21) ครัวเรือนที่ 21



- ชื่อ - สกุล นายสุรศักดิ์ แม้นรัมย์
- ที่อยู่ 97 หมู่ที่ 5 (บ้านโนนตะครอง)
- จำนวนสมาชิกครัวเรือน 4 คน
- วันที่ติดตั้งถังขยะเปียก วันที่ 20 มกราคม 2568
- การใช้งาน/ถังที่/หลุมที่ ใช้งานครั้งแรก/ถังที่ 1
(กรณี มีการใช้นานมากกว่า 1 ปี
ให้ระบุการใช้งานต่อเนื่อง/ถังที่2 หรือถังที่ 3-4 ตามที่ใช้งานจริง)
- วันที่บันทึกภาพ วันที่ 17 กุมภาพันธ์ 2568
- หมายเหตุ เป็นสมาชิกในบ้าน

22) ครัวเรือนที่ 22



- ชื่อ - สกุล นางเยาวภา ศรีพรม
- ที่อยู่ 112 หมู่ที่ 5 (บ้านโนนตะครอง)
- จำนวนสมาชิกครัวเรือน 4 คน
- วันที่ติดตั้งถังขยะเปียก วันที่ 20 มกราคม 2568
- การใช้งาน/ถังที่/หลุมที่ ใช้งานครั้งแรก/ถังที่ 1
(กรณี มีการใช้นานมากกว่า 1 ปี
ให้ระบุการใช้งานต่อเนื่อง/ถังที่2 หรือถังที่ 3-4 ตามที่ใช้งานจริง)
- วันที่บันทึกภาพ วันที่ 17 กุมภาพันธ์ 2568
- หมายเหตุ เป็นสมาชิกในบ้าน

ผู้จัดเก็บข้อมูล.....

(นางสาววรัญญา กองแก้ว)

ตำแหน่ง เจ้าหน้าที่งานสาธารณสุขปฏิบัติงาน

แบบรายงานภาพถ่ายสมาชิกในครัวเรือนคู่กับถังขยะเปียก ลดโลกร้อน
หมู่บ้านหนองตาจำ หมู่ที่ 9 ตำบลหินโคน จังหวัดบุรีรัมย์

23) ครัวเรือนที่ 23



- ชื่อ - สกุล นางสุภาพร เนินกลาง
- ที่อยู่ 123 หมู่ที่ 9 (บ้านหนองตาจำ)
- จำนวนสมาชิกครัวเรือน 5 คน
- วันที่ติดตั้งถังขยะเปียก วันที่ 20 มกราคม 2568
- การใช้งาน/ถังที่/หลุมที่ ใช้งานครั้งแรก/ถังที่ 1
(กรณี มีการใช้มานานมากกว่า 1 ปี
ให้ระบุการใช้งานต่อเนื่อง/ถังที่2 หรือถังที่ 3-4 ตามที่ใช้งานจริง)
- วันที่บันทึกภาพ 17 กุมภาพันธ์ 2568
- หมายเหตุ เป็นสมาชิกในบ้าน

24) ครัวเรือนที่ 24



- ชื่อ - สกุล นายบุญเยี่ยม นามมะเริง
- ที่อยู่ 176 หมู่ที่ 9 (บ้านหนองตาจำ)
- จำนวนสมาชิกครัวเรือน 2 คน
- วันที่ติดตั้งถังขยะเปียก วันที่ 20 มกราคม 2568
- การใช้งาน/ถังที่/หลุมที่ ใช้งานครั้งแรก/ถังที่ 1
(กรณี มีการใช้มานานมากกว่า 1 ปี
ให้ระบุการใช้งานต่อเนื่อง/ถังที่2 หรือถังที่ 3-4 ตามที่ใช้งานจริง)
- วันที่บันทึกภาพ 17 กุมภาพันธ์ 2568
- หมายเหตุ เป็นสมาชิกในบ้าน

ผู้จัดเก็บข้อมูล.....

(นางสาวรวิญญา กองแก้ว)

ตำแหน่ง เจ้าหน้าที่งานสาธารณสุขปฏิบัติงาน

แบบรายงานภาพถ่ายสมาชิกในครัวเรือนคู่กับถังขยะเปียก ลดโลกร้อน
หมู่บ้าน หนองตาจำ หมู่ที่ 9 ตำบลหินโคน จังหวัดบุรีรัมย์

25) ครัวเรือนที่ 25



- ชื่อ - สกุล นายแก่น เนินกลาง
- ที่อยู่ 16 หมู่ที่ 9 (บ้านหนองตาจำ)
- จำนวนสมาชิกครัวเรือน 3 คน
- วันที่ติดตั้งถังขยะเปียก วันที่ 20 มกราคม 2568
- การใช้งาน/ถังที่/หลุมที่ ใช้งานครั้งแรก/ถังที่ 1
(กรณี มีการใช้มานานมากกว่า 1 ปี
ให้ระบุการใช้งานต่อเนื่อง/ถังที่2 หรือถังที่ 3-4 ตามที่ใช้งานจริง)
- วันที่บันทึกภาพ 17 กุมภาพันธ์ 2568
- หมายเหตุ เจ้าของบ้าน

26) ครัวเรือนที่ 26

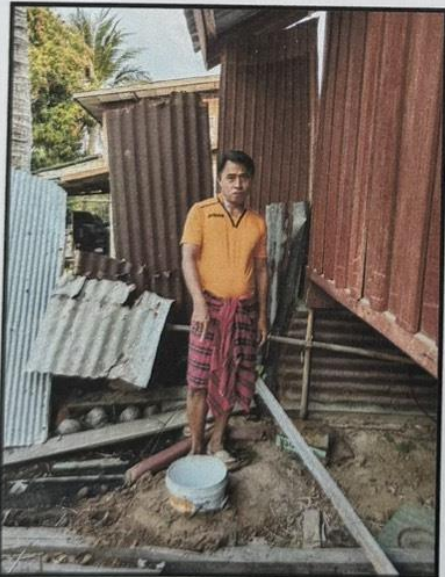

- ชื่อ - สกุล นายเกรียงไกร เนินกลาง
- ที่อยู่ 15 หมู่ที่ 9 (บ้านหนองตาจำ)
- จำนวนสมาชิกครัวเรือน 2 คน
- วันที่ติดตั้งถังขยะเปียก วันที่ 20 มกราคม 2568
- การใช้งาน/ถังที่/หลุมที่ ใช้งานครั้งแรก/ถังที่ 1
(กรณี มีการใช้มานานมากกว่า 1 ปี
ให้ระบุการใช้งานต่อเนื่อง/ถังที่2 หรือถังที่ 3-4 ตามที่ใช้งานจริง)
- วันที่บันทึกภาพ 17 กุมภาพันธ์ 2568
- หมายเหตุ เป็นสมาชิกในบ้าน

ผู้จัดเก็บข้อมูล.....

(นางสาววรัญญา กองแก้ว)

ตำแหน่ง เจ้าหน้าที่งานสาธารณสุขปฏิบัติงาน

แบบรายงานภาพถ่ายสมาชิกในครัวเรือนคู่กับถังขยะเปียก ลดโลกร้อน
หมู่บ้าน นองตาจำ หมู่ที่ 9 ตำบลหินโคน จังหวัดบุรีรัมย์

27) ครัวเรือนที่ 27



- ชื่อ - สกุล นางสาวลิปิการ์ เนินกลาง
- ที่อยู่ 6 หมู่ที่ 9 (บ้านนองตาจำ)
- จำนวนสมาชิกครัวเรือน 3 คน
- วันที่ติดตั้งถังขยะเปียก วันที่ 20 มกราคม 2568
- การใช้งาน/ถังที่/หลุมที่ ใช้งานครั้งแรก/ถังที่ 1
(กรณี มีการใช้มานานมากกว่า 1 ปี
ให้ระบุการใช้งานต่อเนื่อง/ถังที่2 หรือถังที่ 3-4 ตามที่ใช้งานจริง)
- วันที่บันทึกภาพ 17 กุมภาพันธ์ 2568
- หมายเหตุ เป็นสมาชิกในบ้าน

28) ครัวเรือนที่ 28



- ชื่อ - สกุล นางสาวบุญน้อม โขรัมย์
- ที่อยู่ 181 หมู่ที่ 9 (บ้านนองตาจำ)
- จำนวนสมาชิกครัวเรือน 3 คน
- วันที่ติดตั้งถังขยะเปียก วันที่ 20 มกราคม 2568
- การใช้งาน/ถังที่/หลุมที่ ใช้งานครั้งแรก/ถังที่ 1
(กรณี มีการใช้มานานมากกว่า 1 ปี
ให้ระบุการใช้งานต่อเนื่อง/ถังที่2 หรือถังที่ 3-4 ตามที่ใช้งานจริง)
- วันที่บันทึกภาพ 17 กุมภาพันธ์ 2568
- หมายเหตุ เจ้าของบ้าน

ผู้จัดเก็บข้อมูล.....

(นางสาววิมลญา กองแก้ว)

ตำแหน่ง เจ้าหน้าที่งานสาธารณสุขปฏิบัติงาน

แบบรายงานภาพถ่ายสมาชิกในครัวเรือนคู่กับถังขยะเปียก ลดโลกร้อน
หมู่บ้าน โคนสะอาดน้อย หมู่ที่ 11 ตำบลหินโคน จังหวัดบุรีรัมย์

29) ครัวเรือนที่ 29

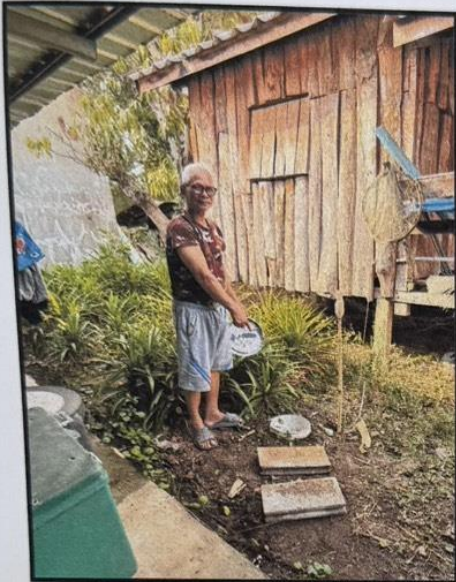

- ชื่อ - สกุล นายวิชาติ นองหว่า
- ที่อยู่ 133 หมู่ที่ 11 (บ้านโคนสะอาดน้อย)
- จำนวนสมาชิกครัวเรือน 5 คน
- วันที่ติดตั้งถังขยะเปียก วันที่ 20 มกราคม 2568
- การใช้งาน/ถังที่/หลุมที่ ใช้งานครั้งแรก/ถังที่ 1
(กรณี มีการใช้นานมากกว่า 1 ปี
ให้ระบุการใช้งานต่อเนื่อง/ถังที่2 หรือถังที่ 3-4 ตามที่ใช้งานจริง)
- วันที่บันทึกภาพ 17 กุมภาพันธ์ 2568
- หมายเหตุ เจ้าของบ้าน

ผู้จัดเก็บข้อมูล.....

(นางสาวรัชนีญา กองแก้ว)

ตำแหน่ง เจ้าหน้าที่งานสาธารณสุขปฏิบัติงาน

แบบรายงานภาพถ่ายสมาชิกในครัวเรือนคู่กับถังขยะเปียก ลดโลกร้อน
หมู่บ้าน โคกใหม่ หมู่ที่ 13 ตำบลหินโคน จังหวัดบุรีรัมย์

30) ครัวเรือนที่ 30

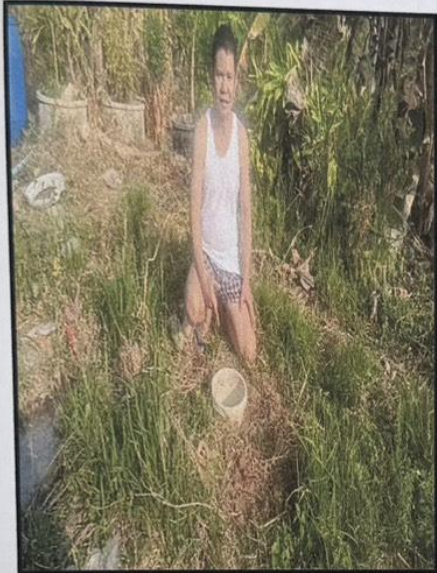

- ที่ชื่อ - สกุล นายกิตติพงษ์ ตาซุชาติ
- ที่อยู่ 27 หมู่ที่ 13 (บ้านโคกใหม่)
- จำนวนสมาชิกครัวเรือน 3 คน
- วันที่ติดตั้งถังขยะเปียก วันที่ 20 มกราคม 2568
- การใช้งาน/ถังที่/หลุมที่ ใช้งานครั้งแรก/ถังที่ 1
(กรณี มีการใช้มานานมากกว่า 1 ปี
ให้ระบุการใช้งานต่อเนื่อง/ถังที่2 หรือถังที่ 3-4 ตามที่ใช้งานจริง)
- วันที่บันทึกภาพ 17 กุมภาพันธ์ 2568
- หมายเหตุ เจ้าของบ้าน

ผู้จัดเก็บข้อมูล.....

(นางสาววิมลญา กองแก้ว)

ตำแหน่ง เจ้าหน้าที่งานสาธารณสุขปฏิบัติงาน